

SNQTB VIAGENS

Bruxelas & Bruges

**28 de novembro a
1 de dezembro de 2024**

Preço por pessoa:
1275€



1º dia – 28 novembro | Lisboa > Bruxelas

Encontro no aeroporto com o representante do operador turístico 120m antes da hora do voo. Formalidades de embarque para embarque no voo direto TAP com destino a Bruxelas às 7h15. Chegada ao destino às 11h05. Formalidades de desembarque e transporte em autocarro privado para a cidade. Almoço em restaurante local. Logo após o almoço, visita guiada pela cidade e seus principais pontos turísticos. Check-in no hotel, jantar e alojamento.

2º dia – 29 novembro | Bruxelas > Ghent > Bruges

Após pequeno-almoço, saída em direção a Ghent com visita desta magnífica cidade. Almoço em restaurante local. Continuação para Bruges. Chegada ao local e tempo livre. Check-in no hotel. Jantar em restaurante local (perto do hotel). Alojamento.



3º dia – 30 novembro | Bruges

Após o pequeno-almoço, visita por Bruges e seus principais pontos turísticos. Almoço em restaurante local. Logo após, tempo livre para disfrutar dos magníficos mercados de natal. Deixe-se levar pela magia desta Época Natalícia nesta cidade acolhedora. Ao final do dia, jantar em restaurante local (perto do hotel). Alojamento.

4º dia – 1 dezembro – Bruges > Bruxelas > Lisboa

Pequeno-almoço n hotel. Dia livre e almoço livre. Em horário a determinar, saída em direção ao aeroporto de Bruxelas. Formalidades de embarque e partida com destino a Lisboa às 17h55. Chegada a Lisboa às 19h45.

FIM DE VIAGEM

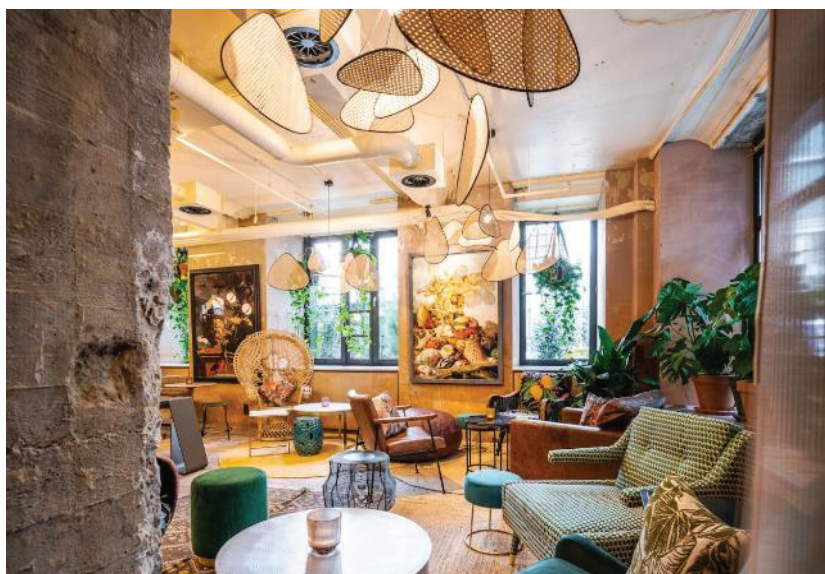

Indigo Brussels City – Bruxelas

Carateristicas do hotel:

Situado no coração de Bruxelas, o Hotel Indigo Brussels City presta homenagem ao Jardim Botânico, nas proximidades, com quartos boutique. A propriedade fica a 250 metros da área comercial da Rue Neuve e perto da Estação de Metro Rogier.



Todos os quartos dispõem de ar-condicionado, frigobar, cafeteira Nespresso e Wi-Fi gratuito. Os hóspedes também têm acesso ao centro de fitness e bem-estar totalmente equipado.

A Grand Place, o Manneken Pis e o Centro Belga de Arte em Banda Desenhada estão a 15 minutos a pé do Hotel Indigo Brussels City.

Website:

<https://hotelindigobrusselcity.com-hotel.com/pt/>

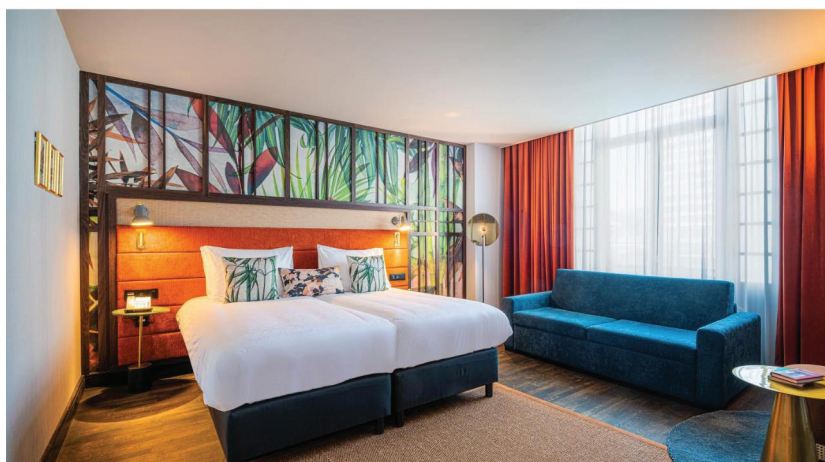



Hotel Montanus

Caraterísticas:

Situado no coração da cidade medieval de Bruges, o Hotel Montanus fica a 10 minutos a pé da Praça do Mercado e do Campanário de Bruges. Apresenta um pavilhão ajardinado de estilo chalé e uma mansão ampla, ambos com quartos. A área pública providencia café e chá. Todos os quartos do Hotel Montanus têm um mini-bar, uma televisão de ecrã plano e um cofre. A casa de banho privativa inclui uma banheira e um duche. A maioria dos quartos dispõe de acesso Wi-Fi gratuito. Todas as manhãs é servido um buffet de pequeno-almoço na sala de pequenos-almoços. Os hóspedes podem almoçar ou jantar no restaurante do hotel. Também podem tomar uma bebida no salão do século XVII ou no terraço ajardinado. Um parque urbano está localizado ao lado do Hotel Montanus. A Estação Ferroviária de Bruges fica a 1,1 km, enquanto a zona comercial encontra-se a 8 minutos.



Website:

<https://montanus-hotel.luxuryhotelsinbruges.com/en/>

PREÇO POR PESSOA *	1275,00€
SINALIZAÇÃO NA INSCRIÇÃO	25%

*possibilidade de fracionamento.

SERVIÇOS INCLUÍDOS:

- Passagens aéreas em classe turística em voo direto TAP, Lisboa/Bruxelas/Lisboa;
- Autocarro de turismo conforme itinerário apresentado;
- 3 almoços em restaurante local;
- 3 noites de estadia nos hotéis mencionados ou similares;
- 3 jantares (no hotel ou restaurante local próximo do hotel);
- Guias locais para visitas guiadas em Bruxelas, Ghent e Brugges;
- Acompanhamento de um representante do operador turístico durante toda a viagem;
- Taxas hoteleiras, serviço e IVA;
- Taxas de aeroporto, segurança e combustível (sujeitas às alterações legais);
- Seguro Multiviagens + PVFM.

SERVIÇOS NÃO INCLUÍDOS:

- Serviços não mencionados, extras de carácter pessoal;
- Visitas, entradas e refeições não mencionadas no itinerário.

NOTAS:

1. Ao momento da elaboração da presente proposta, não se encontram efetuadas quaisquer tipo de reservas e/ou bloqueios provisórios.
2. O Programa está sujeito às Condições Gerais do operador turístico.
3. Todos os horários de visitas e saídas do hotel/restaurantes serão informados/confirmados localmente.
4. Poderão existir alterações às visitas/atividades programadas, no entanto, a existirem, estas alterações não descaracterizam o programa de viagem.
5. Todos os valores deverão ser reconfirmados, no momento da efetivação real da reserva.
6. Os valores apresentados, nomeadamente os relativos a taxas de aeroporto, poderão ser alterados até à data de emissão dos respetivos títulos de transporte.
7. Obrigatoriedade dos passageiros viajarem com bilhete de identidade ou cartão de cidadão válido aquando da data de viagem.